

Conselho Estadual de Pesca do Estado
de Mato Grosso - CEPESCA

**MONITORAMENTO DA REPRODUÇÃO DE
PEIXES DE INTERESSE PESQUEIRO NO ESTADO
DE MATO GROSSO**

Qual a probabilidade de estar maturo ou em maturação em um determinado mês?

NOVOS DADOS:

Bacia do alto Paraguai (BAP) – 2016

Dr. Claumir Muniz/Asatec

Rio Sepotuba e Estação Ecológica Taiamã

N=165 indivíduos (10 espécies)

Janeiro N= 56

Fevereiro N=27

Março N=41

Abril N=41

Bacia Amazônica (BAM)

SEMA – 2016

N=59 ind. (7 espécies)

Rio Arinos e rio Claro

Março N=23

Abril N=36

Dra. Solange Arrolho

Rio Arinos – 2014

N= 197 ind. (20
espécies)

Março N=69

Setembro N=91

Rios: Teles Pires, Apicás, Paranaíta e São Benedito - 2013

N= 355 ind. (30 espécies)

Fevereiro N=72

Abril N=122

Junho N=151

Agosto N=10

Rios: Teles Pires, Cruzeiro, Matrinxã, Renato: dez/13 – março/16

Março N= 337

Abril N=282

Junho N=345

Julho N=168

Agosto N=22

Setembro N=367

Outubro N=1

Novembro N=258

Dezembro N=84

Bacia do rio Araguaia (BAR) – abril/2016

Biol. Francisco de Assis

Rio Tapirapé

N=41 indivíduos (7 espécies)

Análise por Bacia

Mês	BAP	BAR	BAM
jan	453	192	149
fev	281	150	226
mar	245	80	496
abr	185	37	440
mai	175	0	0
jun	160	0	496
jul	176	0	168
ago	171	0	22
set	151	0	458
out	299	91	152
nov	379	103	415
dez	384	213	414
Total	3059	866	3436

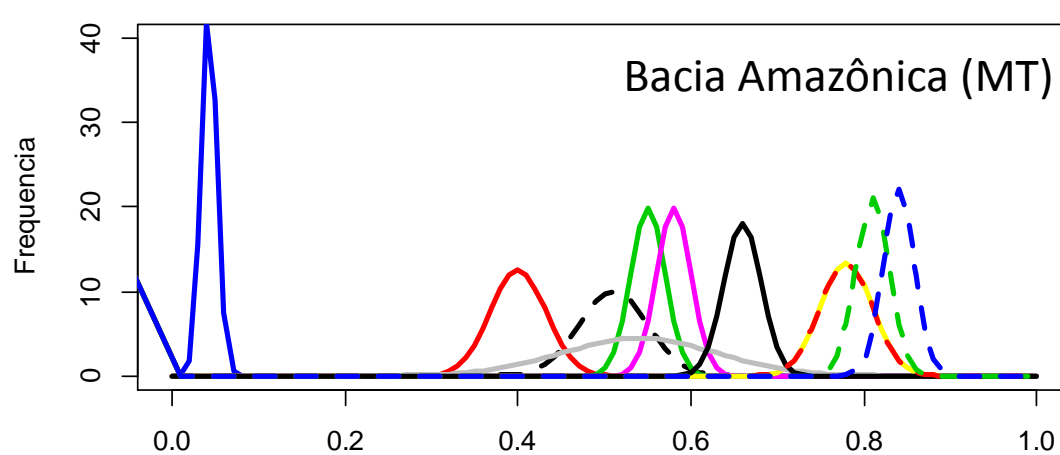
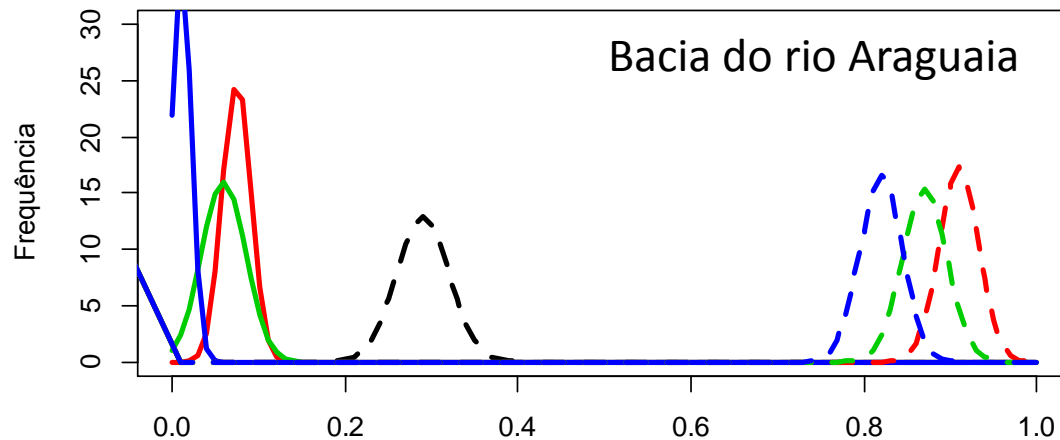
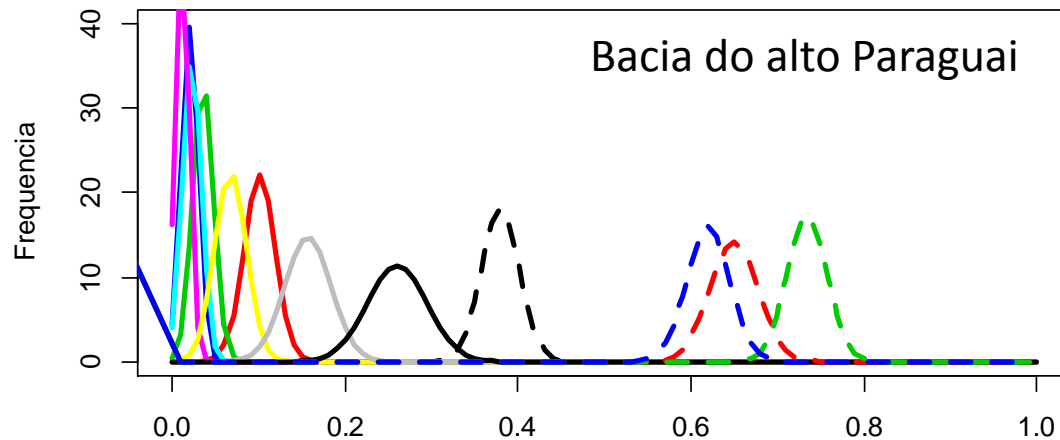

Probabilidade de estar em maturação ou maduro



Todas as bacias (MT)

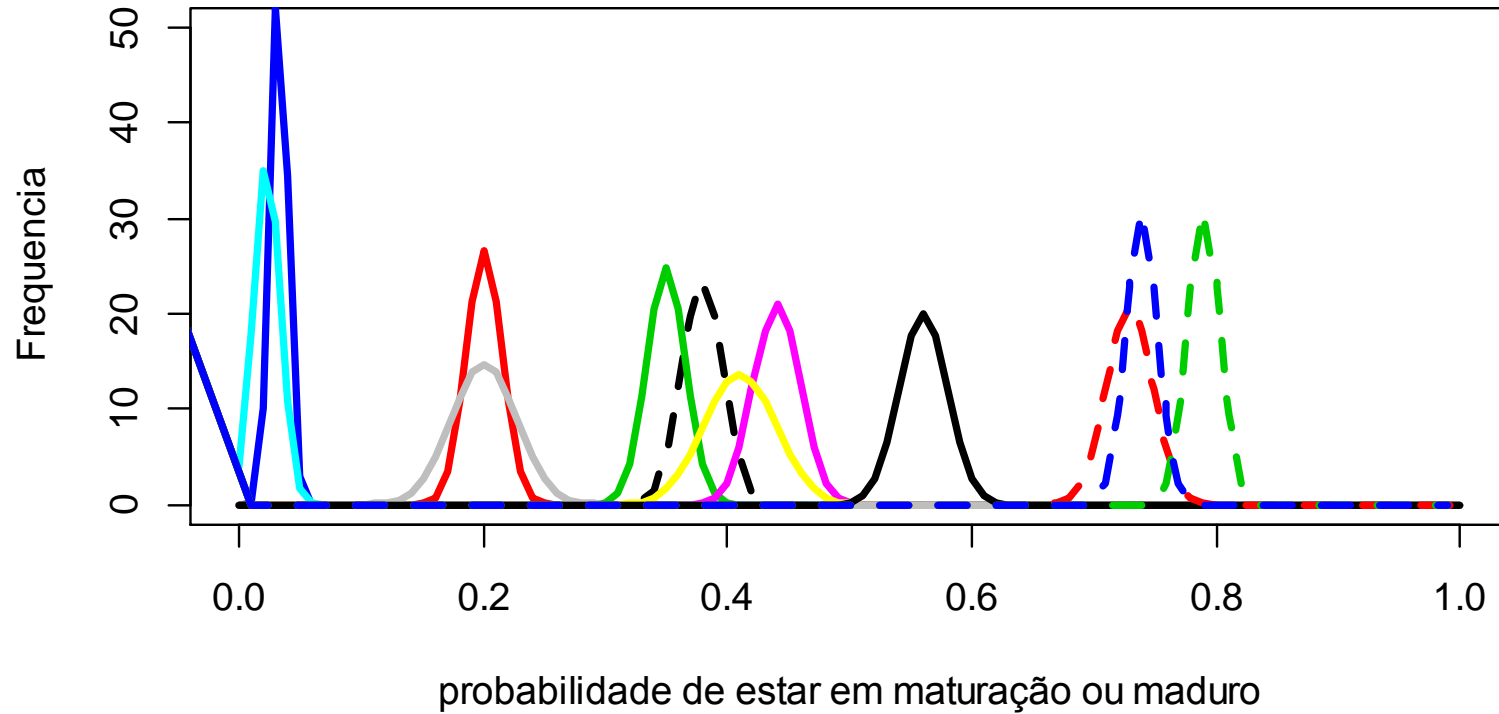

Legenda

- Janeiro
- Fevereiro
- Março
- Abril
- Maio
- Junho
- Julho
- Agosto
- Setembro
- - - Outubro
- - - Novembro
- - - Dezembro

Mês	N
jan	794
fev	657
mar	821
abr	662
mai	175
jun	656
jul	344
ago	193
set	609
out	542
nov	897
dez	1011
Total	7361